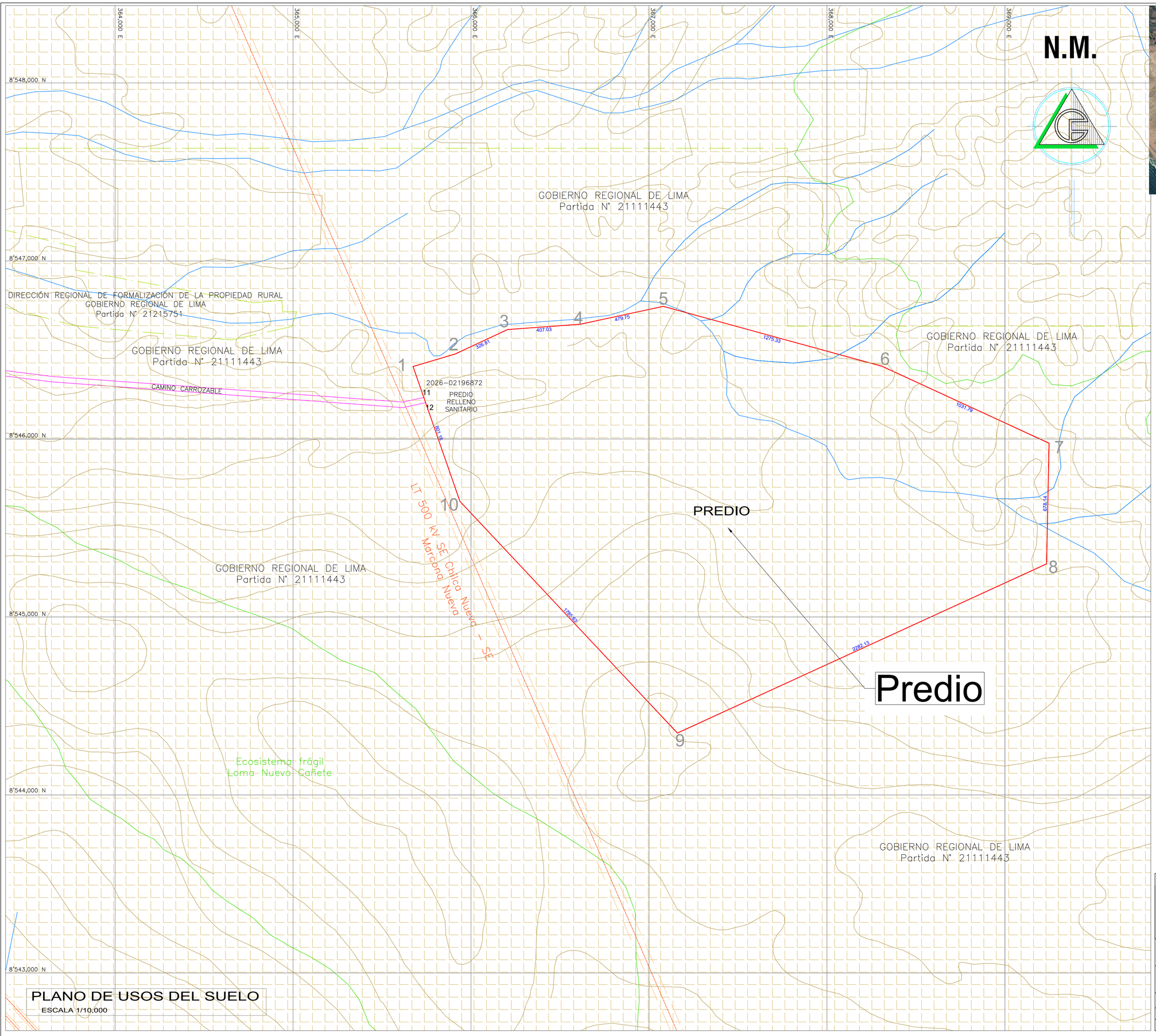

PLANO DE USOS DEL SUELO
ESCALA 1/10,000

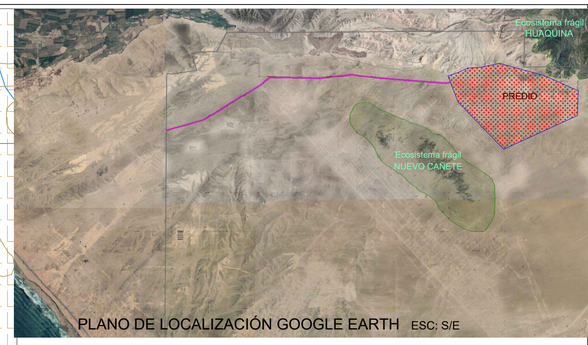

PLANO DE LOCALIZACIÓN GOOGLE EARTH ESC: S/E

ZONIFICACION DE USOS DE SUELO AL 2.010	
U.A.	AGRICOLA
E.N.P.	ERIAZO
E.N.P.	CERROS (Uso no programado)
P.A.	PROTECCION ARQUEOLOGICA
P.E.	PROTECCION ECOLOGICA
A.T.E.	AREA DE TRATAMIENTO ESPECIAL

II. NORMATIVIDAD PROVINCIAL VIGENTE - Reglamento de Usos de Suelos de la Provincia de Cañete, Aprobado mediante Ordenanza Nº 006-95-MPC de fecha 08 de junio de 1995 y modificatoria aprobada mediante Ordenanza Nº 026-2002-MPC de fecha 20 de Mayo del 2002.

PROPIETARIOS:
MUNICIPALIDAD PROVINCIAL DE CAÑETE

PROYECTO:
PLANEAMIENTO INTEGRAL Y ASIGNACION DE ZONIFICACIÓN.

UBICACION:
PREDIO DENOMINADO RELLENO SANITARIO, UBICADO SOBRE TERRENOS ERIAZOS DE PAMPAS CON CON TOPARA ENTRE LOS CERROS LOMA NEGRA Y LOMA HUAQUINA, UBICADO EN EL DISTRITO DE SAN VICENTE , INSCRITO CON PARTIDA ELECTRÓNICA Nº 21353769

N° DE PLANOS
4 de 5

PROFESIONAL:

PLANO:
USOS DEL SUELO

ESCALA: INDICADA
DIBUJO:
FECHA: OCTUBRE DEL 2,026
PROYECTISTA:

LÁMINA:
US-01